

INCALZIRE ECONOMICA AMASS STUDIU DE CONSUM

RADIATOARE CU ROCA VULCANICA

GERMANIA



Sezon 2023 - 2024

Studiu de caz inregistrat la ORDA – proprietate AMASS

Continutul paginilor studiului de caz este protejat de legile dreptului de autor, Copywrite 2011 Toate drepturile sunt rezervate S.C. AMASS CONFORT SYSTEMS S.R.L.
Continutul raportului, incluzand dar fara a se limita la text, desene sau modele, grafica, imagini si sunet nu poate fi reprodus, transferat, distribuit sau stocat fara permisiunea prealabila a SC AMASS CONFORT SYSTEMS SRL, cu exceptia cazurilor cand reproducerile sunt facute pentru uz strict personal sau acolo unde este altfel indicat. Orice abatere de la prevederile paragrafului de mai sus va fi tratata ca un caz de incalcare a dreptului de proprietate intelectuala.

STUDIU DE CAZ

Incalzire cu radiatoare cu roca vulcanica AMASS

Locatie:

Apartament 52mp, localizat in Constanta, Str Unirii. Apartamentul este situat la parterul unui bloc construit din beton, cu urmatoarele detalii de izolatie:

- Pereti exteriori: polistiren 10 cm peste structura de beton turnat.
- Pereti interiori despartitori: fara izolatie, pereti din BCA
- Pardoseala izolata, sub parter fiind adapost antiaerian
- Inaltime camere : 2.6 m
- Apartament la parter, fara balcane, orientat spre sud;
- Geamuri termopan tripan cu jaluzele din plastic cu camere ca un termopan.

Mentiune: Apartamentul face parte dintr-un bloc cu o izolatie modesta cu polistiren extrudat de 10 cm, doar la exterior, apartament positionat la parter. Initial, apartamentul a fost bransat la reseaua de termoficare, insa datorita costurilor mari la gaz s-a optat pentru un sistem de incalzire mai economic decat gazul, sistemul de radiatoare cu roca vulcanica AMASS, un sistem care reduce costurile de consum

Descriere:

Apartament 52mp situate la parter

Studiu de caz alocat pentru suprafata totala de 52mp.

Radiatoarele au fost montate in spatiile: Dormitor – 19.25mp, Living – 17.25mp . Restul spatiilor: hol, bucatarie si baie (total 15.5mp) au preluat caldura din spatiile in care au fost instalate radiatoarele.

Obiectul studiului:

S-a dorit instalarea unui sistem de incalzire ce folosea o resursa economica de energie, cu eficienta energetica.

Solutie: Radiatoarele electrice germania cu roca vulcanica AMASS.

Descriere sistem de incalzire cu radiatoare electrice cu roca vulcanica

Economicitatea acestui sistem de incalzire se datoreaza placii magmatice care are inertie termica foarte mare, mentine temperatura inca cel putin 40 minute dupa decuplare nemaifiind nevoie de alimentare cu energie electrica. (aducetiva aminte de vechile radiatoare de fonta care erau mai economice decat radiatoarele de otel pentru ca aveau capacitatea de acumulare de caldura si pierderea ei treptata in timp). Aceste radiatoare sunt dotate suplimentar cu termocupla care in momentul in care radiatorul atinge temperatura de 80 C acesta opreste alimentarea cu energie electrica lasand sa se cedeze in camera caldura inmagazinata in roca. Suprafata radianta desfasurata este de 6 ori mai mare decat suprafata dreapta a unui radiator similar ca dimensiune si aceasta caracteristica contribuind la cresterea eficientei.

Astfel se realizeaza o importanta economie de energie electrica aducand beneficii financiare majore. (consumul mediu luna iarna este sub consumul unei centrale pe gaz).

Putere instalata totala = 4.8 kW pt suprafata incalzita = 52 mp utili

Perioada si date inregistrate privind consumul de electricitate a spatiului – conform facturi furnizor energie :

Perioada pornire incalzire – 31 Octombrie 2023 – 28 Martie 2024.

NOTA: Sistemul a fost pornit incepand cu luna Noiembrie, in perioada rece, pe temperatura de confort de 21-22 grade Celsius (treapta 4/5 de temperatura radiator).

Perioada consum (conform facturi atasate la final studiu)

Factura 31.10.2023 – 29.11.2023 – consum 161 kWh – citire + autocitire
Factura 30.11.2023 – 29.12.2023 – consum 233 kWh – autocitire
Factura 30.12.2023 – 27.01.2024 – consum 318 kWh – autocitire
Factura 28.01.2024 – 28.02.2024 – consum 283 kWh – citire + autocitire
Factura 29.02.2024 – 28.03.2024 – consum 295 kWh – autocitire

TOTAL consum pe apartament perioada rece = 1290 kwh (31.10 - 28.03)

Rezulta consum medie luna iarna apartament = 1290 kwh/5 luni = 258 kWh (2)
(inclusi toti consumatorii)

Conform Normativ ceilalti consumatori reprezinta o proportie de 20-30% din consumul total, astfel **daca aplicam un minim de 20% scazut din valoarea de mai sus se releva un consum mediu orar pentru sistemul de incalzire de:**

258 kwh – 20% = 207 kwh / consum incalzire luna iarna

Distributia de consum incalzire pentru 1 mp incalzit in regim normal de incalzire este: **207 Kwh x 1000 / 30 de zile/ 24 ore/ 52 mp = 5,52 wh / mp**

Conform pret pentru anul 2024, acest consum este facturat in medie 1kwh=0,99 ron.

Rezulta 207 kwh x 0,99 = **205 ron/medie luna iarna**, pentru incalzire.

Obs : Sistemul electric de incalzire a functionat permanent, in perioada Octombrie – Martie, setat pe o temperatura medie de 21-22 grade Celsius mentinere temperatura.

CONCLUZIE :

Consumul obtinut a fost de 5,52 wh/mp, mai mic decat consumul normal (5,52 Wh/mp), medie cost lunar 207 ron pentru incalzirea apartament 52mp

TABEL EVOLUTIE PRET GAZ

nov 1995	40	lei/mc gaz	46	lei/ kWh energie el
nov 1996	63	lei/mc gaz	73	lei/ kWh energie el
nov 1997	230	lei/mc gaz	177	lei/ kWh energie el
nov 1998	450	lei/mc gaz	400	lei/ kWh energie el
nov 1999	900	lei/mc gaz	610	lei/ kWh energie el
nov 2000	1272	lei/mc gaz	1016	lei/ kWh energie el
nov 2001	2538	lei/mc gaz	1328	lei/ kWh energie el
nov 2002	2752	lei/mc gaz	1125	lei/ kWh energie el
nov 2003	3939	lei/mc gaz	1128	lei/ kWh energie el
nov 2004	4940	lei/mc gaz	1561	lei/ kWh energie el
nov 2005	6404	lei/mc gaz	2700	lei/ kWh energie el
nov 2006	8913	lei/mc gaz	2750	lei/ kWh energie el
nov 2007	8817	lei/mc gaz	2750	lei/ kWh energie el
nov 2008	11066	lei/mc gaz	3150	lei/ kWh energie el
Jan-09	11300	lei/mc gaz	3150	lei/ kWh energie el

Preturile pentru mc gaz si kw energie electrica au fost extrase din facturile curente emise de furnizorii de utilitati catre consumatorii de uz casnic, la perioadele respective

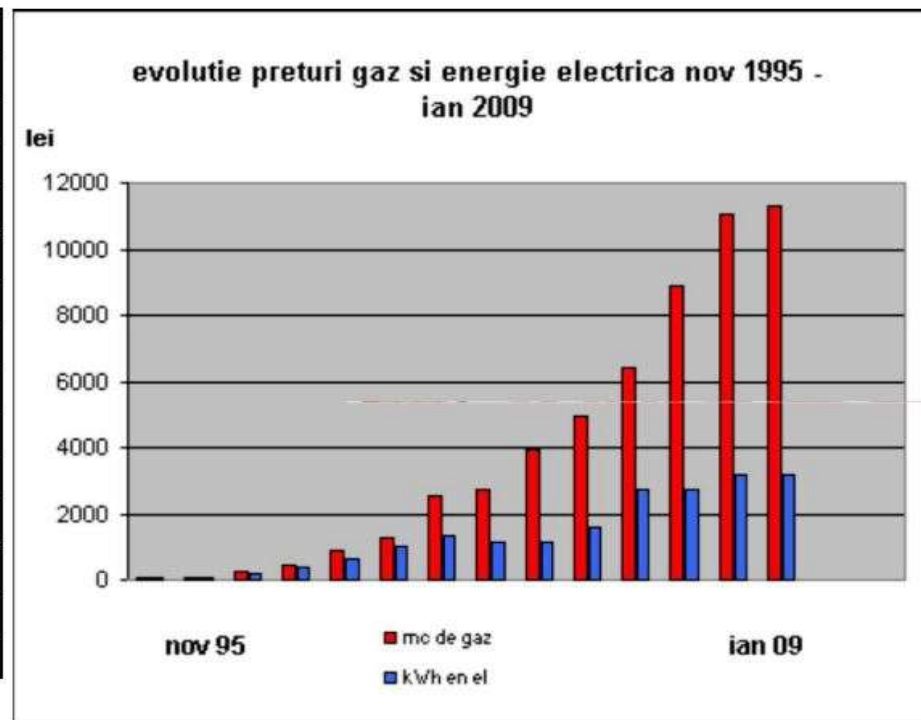

Continutul paginilor studiului de caz este protejat de legile dreptului de autor, Copywrite 2011 Toate drepturile sunt rezervate S.C. AMASS CONFORT SYSTEMS S.R.L.

Continutul raportului, incluzand dar fara a se limita la text, desene sau modele, grafica, imagini si sunet nu poate fi reprodus, transferat, distribuit sau stocat fara permisiunea prealabila a SC AMASS CONFORT SYSTEMS SRL, cu exceptia cazurilor cand reproducerile sunt facute pentru uz strict personal sau acolo unde este altfel indicat. Orice abatere de la prevederile paragrafului de mai sus va fi tratata ca un caz de incalcare a dreptului de proprietate intelectuala.



Str. Louis Blanc, Nr.9A, Sector 1, Bucuresti, Romania 0788.55.55.88.

FACTURI

Factură fiscală seria [redacted] în data de 26.12.2023



PURNICOR: PPC Energie S.A.
Adresă: Bulevardul Mihnea Vodă, nr. 30, et. 6, Camera 6.8, sector 3, București, cod poștal 030667
Cod TVA/CIF: RO22000480
Nr. înreg. R.C.: J40/12303/26.06.2007
Capital social subscris și vărsat: 140.000.000 lei
Cont: RO5401700000072507919
Bancă: Citibank Europe plc, Dublîn-Sucursala România
Operator de date cu caracter personal nr. 10563
Descoperiți cel mai apropiat magazin:
<https://www.enel.ro/enel-energies/ro/informatii-utilitate/contact.html>

Adresă de corespondență
TUDORICA JENICA
Strada UNIRII, nr. [redacted]
CONSTANTA, județ Constanța, cod poștal [redacted]

CONTACTE UTILE

FURNIZOR
Program Call-Center: L-V 08:00
Telefon Call-Center: 021 9977 (apel cu tarif normal)
Formular contact: [enel.ro/enel-energies/ro/informatii-utilitate/contact.html](#)
Telefon index autoritate: 0600 07 07 01
Interval transmitere index autoritate: 22.12.2023-31.12.2023

CLIENT
TUDORICA JENICA
Adresă de domiciliu: [redacted]
CONSTANTA, județ Constanța, cod poștal [redacted]
Cod de client: [redacted]
Număr/Dată contract/Dată încheiere contract: [redacted]

DISTRIBUITOR
Interval citire index contor Rețele Electrice Dobrogea S.A.:
01.02.2024 - 28.02.2024
Telefon deranjamente Rețele Electrice Dobrogea S.A.: 0800 070 555

EXPLOREAZĂ APLICAȚIA MyEnel

Accesează toate informațiile legate de contractul tău. Scanează codul QR pentru a-ți instala aplicația MyEnel.



DATE NECESARE PLĂȚI

Fotosețe Cod plată și ID factură pentru a achita o anumită factură sau doar Cod plată pentru a achita tot soldul.

PERIOADĂ FACTURARE:	PRODUSE	U.M.	VALOARE
11.10.2023-29.11.2023	1. Valoarea facturată fără TVA (conform Anexă)	lei	73,86
	2. Total bază de impozitare TVA	lei	73,86
	3. TVA 19% (3=2*19%)	lei	14,00
	4. Valoarea factură curentă (4=1+3) (conform "Detalii factură")	lei	87,86
	5. Sold în data emiterii facturii (facturi restante sau credit)	lei	0,00
	6. Total de plată (6=4+5)	lei	87,86
	7. Consum energie activă	kWh	0,81
	8. Preț final factură*	lei/kWh	0,80

Denumirea societății Enel Energie S.A. s-a modificat în PPC Energie S.A., iar denumirea societății Enel X România SRL s-a modificat în PPC Advanced Energy Services România SRL; companiile sunt acum parte a grupului PPC, lider în domeniul energiei în Europa de Sud-Est. Detalii pe [enel.ro](#).

Factură fiscală seria [redacted] în data de 04.01.2024



PURNICOR: PPC Energie S.A.
Adresă: Bulevardul Mihnea Vodă, nr. 30, et. 6, Camera 6.8, sector 3, București, cod poștal 030667
Cod TVA/CIF: RO22000480
Nr. înreg. R.C.: J40/12303/26.06.2007
Capital social subscris și vărsat: 140.000.000 lei
Cont: RO5401700000072507919
Bancă: Citibank Europe plc, Dublîn-Sucursala România
Operator de date cu caracter personal nr. 10563
Descoperiți cel mai apropiat magazin:
<https://www.enel.ro/enel-energies/ro/informatii-utilitate/contact.html>

Adresă de corespondență
TUDORICA JENICA
Strada UNIRII, nr. [redacted]
CONSTANTA, județ Constanța, cod poștal [redacted]

CONTACTE UTILE

FURNIZOR
Program Call-Center: L-V 08:00
Telefon Call-Center: 021 9977 (apel cu tarif normal)
Formular contact: [enel.ro/enel-energies/ro/informatii-utilitate/contact.html](#)
Telefon index autoritate: 0600 07 07 01
Interval transmitere index autoritate: 22.01.2024-31.01.2024

CLIENT
TUDORICA JENICA
Adresă de domiciliu: [redacted]
CONSTANTA, județ Constanța, cod poștal [redacted]
Cod de client: [redacted]
Număr/Dată contract/Dată încheiere contract: [redacted]

DISTRIBUITOR
Interval citire index contor Rețele Electrice Dobrogea S.A.:
01.02.2024 - 28.02.2024
Telefon deranjamente Rețele Electrice Dobrogea S.A.: 0800 070 555

EXPLOREAZĂ APLICAȚIA MyEnel

Accesează toate informațiile legate de contractul tău. Scanează codul QR pentru a-ți instala aplicația MyEnel.



DATE NECESARE PLĂȚI

Fotosețe Cod plată și ID factură pentru a achita o anumită factură sau doar Cod plată pentru a achita tot soldul.

PERIOADĂ FACTURARE:	PRODUSE	U.M.	VALOARE
10.11.2023-29.12.2023	1. Valoarea facturată fără TVA (conform Anexă)	lei	167,44
	2. Total bază de impozitare TVA	lei	167,44
	3. TVA 19% (3=2*19%)	lei	31,81
	4. Valoarea factură curentă (4=1+3) (conform "Detalii factură")	lei	199,25
	5. Sold în data emiterii facturii (facturi restante sau credit)	lei	0,00
	6. Total de plată (6=4+5)	lei	199,25
	7. Consum energie activă	kWh	233
	8. Preț final factură*	lei/kWh	0,80

Denumirea societății Enel Energie S.A. s-a modificat în PPC Energie S.A., iar denumirea societății Enel X România SRL s-a modificat în PPC Advanced Energy Services România SRL; companiile sunt acum parte a grupului PPC, lider în domeniul energiei în Europa de Sud-Est. Detalii pe [enel.ro](#).

Adresă loc consum: Strada UNIRII, nr. [redacted] satulă CONSTANTA, județ Constanța, cod poștal [redacted]
Oferă Tarif: Enel Fix Relaxat
Nivel tensiune punct de alimentare: JT
Putere activă: 6 kW
Interval citire index contor Rețele Electrice Dobrogea S.A.:
01.02.2024 - 28.02.2024
Telefon deranjamente: 0800 070 555
Cod EnelTarif: 21 [redacted] serie contor: 56 [redacted] tip contor: 0 [redacted] nivel tensiune punct măsură: JT

TRANSMITERE INDEX
Aplicația MyEnel:
02.09.2023
Număr IVR, apel gratuit:
0600 07 07 01
Interval: 22.12.2023-31.12.2023

Perioadă	Perioadă facturare	U.M.	Consum	Consum	Consum	Consum	Consum	
Energie activă	31.10.23-13.11.23	kWh	1	21973	22054	79	14	5,84
Energie activă	14.11.23-29.11.23	kWh	1	22054	22140	82	16	5,13

Adresă loc consum: Strada UNIRII, nr. [redacted] satulă CONSTANTA, județ Constanța, cod poștal [redacted]
Oferă Tarif: Enel Fix Relaxat
Nivel tensiune punct de alimentare: JT
Putere activă: 6 kW
Interval citire index contor Rețele Electrice Dobrogea S.A.:
01.02.2024 - 28.02.2024
Telefon deranjamente: 0800 070 555
Cod EnelTarif: 2 [redacted] serie contor: 0 [redacted] tip contor: 0 [redacted] nivel tensiune punct măsură: JT

TRANSMITERE INDEX
Aplicația MyEnel:
03.09.2023
Număr IVR, apel gratuit:
0600 07 07 01
Interval: 22.01.2024-31.01.2024

Perioadă	Perioadă facturare	U.M.	Consum	Consum	Consum	Consum	Consum	
Energie activă	30.11.23-29.12.23	kWh	1	22140	22375	233	30	7,77

Continutul paginilor studiului de caz este protejat de legile dreptului de autor, Copywrite 2011 Toate drepturile sunt rezervate S.C. AMASS CONFORT SYSTEMS S.R.L.
Continutul raportului, incluzand dar fara a se limita la text, desene sau modele, grafica, imagini si sunet nu poate fi reprodus, transferat, distribuit sau stocat fara permisiunea prealabila a SC AMASS CONFORT SYSTEMS SRL, cu exceptia cazurilor cand reproducerea sunt facute pentru uz strict personal sau acolo unde este altfel indicat. Orice abatere de la prevederile paragrafului de mai sus va fi tratata ca un caz de incalcare a dreptului de proprietate intelectuala.



Str. Louis Blanc, Nr.9A, Sector 1, Bucuresti, Romania 0788.55.55.88.

Factură fiscală seria Z [redacted] data de 09.02.2024

FURNIZOR: PPC Energie S.A.
 Adresă: Sălcăușii Mici nr. 30, et. 6, Camera 6.8, sector 3, București, cod poștal 020667
 Cod TVA/CIF: RO22009469
 Nr. Inreg. R.C.: J40/12302/28.08.2007
 Capital social subscris și vărsat: 140.000.000 lei
 Cămin: RO54CT1000000725071019
 Bancă: Citibank Europe plc, Cluj-Napoca, România
 Operator de date cu caracter personal nr. 10683
 Descoperiți cel mai apropiat magazin:
<https://www.enel.ro/enel-energie/ro/enel-forma-utile/contact.html>

CONTACTE UTILE
FURNIZOR
 Program Call-Center: L-V 08-20
 Telefon Call-Center: 021 9977 (apel cu tarif normal)
 Formular contact: enel.ro/enel-energie/ro/formular-contact.html
 Telefon Index autoînc: 0800 07 07 01
 Interval transmitere Index autoînc: 25.02.2024-29.02.2024

DISTRIBUTOR
 Interval afișare Index contor Retele Electrice Dobrogea S.A.:
 01.02.2024 - 29.02.2024
 Telefon deranjamente Retele Electrice Dobrogea S.A.: 0800 070 055

EXPLOREAZĂ APLICAȚIA MyEnel
 Scanează QR pentru a-ți instala aplicația MyEnel.

CLIENT
TUDORICA JENICA
 Adresă de domiciliu: [redacted]
 CONSTANTĂ, Județ Constanța, cod poștal [redacted]
 Cod de client: CY [redacted]
 Număr/Dată contract/Dată încheiere contract:
 W [redacted]

DATE NECESARE PLĂȚI
 Cod plăți: ZT [redacted] și factură 4 [redacted]
 Folosește Cod plăți și ID factură pentru a achita o anumită factură sau doar Cod plăți pentru a achita tot secheta.

Perioadă facturare	PRODUSE	UM	VALOARE
12.2023-27.01.2024	1. Valoarea facturii fără TVA (conform Anexă)	lei	329,49
Mod de plată: Index	2. Total facturi de impozitare TVA	lei	329,49
Regulatoare	3. TVA 19% (3x2119%)	lei	62,80
Data scadenței: 26.02.2024	4. Valoarea facturii curente (n+1+3) (conform "Detalii factură")	lei	392,29
	5. Sold la data emiterii facturii (facturi restante sau oneri)	lei	0,00
	6. Total de plătit (n+1+5)	lei	392,29
	7. Consum energie activă	kWh	0,00
	8. Preț final facturat*	lei/kWh	1,79

Denumirea societății Enel Energy S.A. s-a modificat în PPC Energie S.A., iar denumirea societății Enel X România SRL s-a modificat în PPC Avanceo Energy Services România SRL; companiile sunt acum parte a grupului PPC, lider în domeniul energiei în Europa de Sud-Est. Detalii pe www.enel.ro.

Adresă loc comun: Strada UNRI nr. [redacted] județ Constanța, cod poștal [redacted]

TRANSMITERE INDEX
 Aplicația MyEnel:
 Nivel tensiune punct de distribuție: JT
 Putere activă: 6 kW
 Interval afișare Index contor Retele Electrice Dobrogea S.A.:
 01.02.2024 - 29.02.2024
 Telefon deranjamente: 0800 070 055

Spec. Punct de Distribuție	Perioada facturării	U.M.	Consum	Consum mediu	Consum maxim	Consum minim	Consum mediu	Consum maxim	Consum minim	
Energie activă	30.12.23-27.01.24	kWh	1	2237,5	22091,7	0	318	318	29	19,87

Factură fiscală seria Z [redacted] data de 06.03.2024

FURNIZOR: PPC Energie S.A.
 Adresă: Sălcăușii Mici nr. 30, et. 6, Camera 6.8, sector 3, București, cod poștal 020667
 Cod TVA/CIF: RO22009469
 Nr. Inreg. R.C.: J40/12302/28.08.2007
 Capital social subscris și vărsat: 140.000.000 lei
 Cămin: RO54CT1000000725071019
 Bancă: Citibank Europe plc, Cluj-Napoca, România
 Operator de date cu caracter personal nr. 10683
 Descoperiți cel mai apropiat magazin:
<https://www.enel.ro/enel-energie/ro/enel-forma-utile/contact.html>

CONTACTE UTILE
FURNIZOR
 Program Call-Center: L-V 08-20
 Telefon Call-Center: 021 9977 (apel cu tarif normal)
 Formular contact: enel.ro/enel-energie/ro/formular-contact.html
 Telefon Index autoînc: 0800 07 07 01
 Interval transmitere Index autoînc: 22.03.2024-31.03.2024

DISTRIBUTOR
 Interval afișare Index contor Retele Electrice Dobrogea S.A.:
 01.02.2024 - 29.02.2024
 Telefon deranjamente Retele Electrice Dobrogea S.A.: 0800 070 055

EXPLOREAZĂ APLICAȚIA MyEnel
 Scanează QR pentru a-ți instala aplicația MyEnel.

CLIENT
TUDORICA JENICA
 Adresă de domiciliu: [redacted]
 CONSTANTĂ, Județ Constanța, cod poștal [redacted]
 Cod de client: S [redacted]
 Număr/Dată contract/Dată încheiere contract:
 W [redacted]

DATE NECESARE PLĂȚI
 Cod plăți: Z [redacted] și factură 5 [redacted]
 Folosește Cod plăți și ID factură pentru a achita o anumită factură sau doar Cod plăți pentru a achita tot secheta.

Perioadă facturare	PRODUSE	UM	VALOARE
01.02.2024-29.02.2024	1. Valoarea facturii fără TVA (conform Anexă)	lei	202,21
Mod de plată: Index	2. Total facturi de impozitare TVA	lei	202,21
Regulatoare	3. TVA 19% (3x2119%)	lei	38,01
Data scadenței: 21.03.2024	4. Valoarea facturii curente (n+1+3) (conform "Detalii factură")	lei	240,22
	5. Sold la data emiterii facturii (facturi restante sau oneri)	lei	0,00
	6. Total de plătit (n+1+5)	lei	240,22
	7. Consum energie activă	kWh	0,00
	8. Preț final facturat*	lei/kWh	9,01

Denumirea societății Enel Energy S.A. s-a modificat în PPC Energie S.A., iar denumirea societății Enel X România SRL s-a modificat în PPC Avanceo Energy Services România SRL; companiile sunt acum parte a grupului PPC, lider în domeniul energiei în Europa de Sud-Est. Detalii pe www.enel.ro.

Adresă loc comun: Strada UNRI nr. [redacted] județ Constanța, cod poștal [redacted]

TRANSMITERE INDEX
 Aplicația MyEnel:
 Nivel tensiune punct de distribuție: JT
 Putere activă: 6 kW
 Interval afișare Index contor Retele Electrice Dobrogea S.A.:
 01.02.2024 - 29.02.2024
 Telefon deranjamente: 0800 070 055

Spec. Punct de Distribuție	Perioada facturării	U.M.	Consum	Consum mediu	Consum maxim	Consum minim	Consum mediu	Consum maxim	Consum minim	
Energie activă	28.01.24-13.02.24	kWh	1	2289,7	22943,3	0	192	192	17	6,94
Energie activă	14.02.24-28.02.24	kWh	1	2284,3	22074,1	0	121	121	18	6,73

Continutul paginilor studiului de caz este protejat de legile dreptului de autor, Copywrite 2011 Toate drepturile sunt rezervate S.C. AMASS CONFORT SYSTEMS S.R.L. Continutul raportului, incluzand dar fara a se limita la text, desene sau modele, grafica, imagini si sunet nu poate fi reprodus, transferat, distribuit sau stocat fara permisiunea prealabila a SC AMASS CONFORT SYSTEMS SRL, cu exceptia cazurilor cand reproducerile sunt facute pentru uz strict personal sau acolo unde este altfel indicat. Orice abatere de la prevederile paragrafului de mai sus va fi tratata ca un caz de incalcare a dreptului de proprietate intelectuala.



Str. Louis Blanc, Nr.9A, Sector 1, Bucuresti, Romania 0788.55.55.88.

Factură înlocuit vers. [redacted] data de 03.04.2024



PROFESIONAR PPC Energie S.A.
 Adresă: Bulevardul Mihail Vodă, nr. 30, et. 6, Camera 6.6, sector 2,
 București, cod poștal 030987
 Cui TVA/CIF: RO22000480
 Nr. înreg. R.C.: J40/236326/06.2007
 Capital social actualizat și nr. acț.: 142.000.000 lei
 Cui: RO24CTRO00000679571919
 Bani: Citibank Europe plc, Dubrov-Sucsmata Romania
 Operator de date cu caracter personal nr. 10983
 Descoperiți noi mai aproape magazine:
<https://www.enel.ro/enel-energie/afisare/afisare-contact.html>

CONTACTE UTILE

PROGRAM
 Program Call-Center: L-V 9h-20
 Telefon Call-Center: 021 9377 (apel cu tarif normal)
 Formă de contact: oră și număr energie pentru formă de contact
 Telefon index auto: 0692 07 07 01
 Interval transmitere index auto: 21.04.2024-30.04.2024

DISTRIBUȚOR
 Interval citire index contor Retele Electrice Dobrogea S.A.
 01.05.2024 - 28.05.2024
 Telefon deșanjamente Retele Electrice Dobrogea S.A.: 0800 070 955

EXPLOREAZĂ APLICAȚIA MyEnel
 Descoperiți toate informațiile legate de contractul tău.
 Scanează codul QR pentru a-ți instala aplicația MyEnel.



CLIENT
TUDORICA JENICA
 Adresă de domiciliu: [redacted]
 Cod de client: [redacted]
 Număr/Dată contractului înscris contract: [redacted]

DATE NECESARE PLĂȚI
 Cod client: [redacted] ID factură: [redacted]
 Folosește Cod plăți și ID factură pentru a găsi o anumită factură sau doar Cod plăți pentru a achita tot sechidul.

PERIOADĂ FACTURĂ	PRODUȘE	UNIT.	VALORĂ
Perioadă factură: (01.02.2024-28.03.2024) Mod. stabilire index: Regenerare: Data scadenței: 10.04.2024	1. Valoarea facturii fără TVA (conform Anexă)	lei	293,43
	2. Total bază de impozitare TVA	lei	293,43
	3. TVA 19% (3=2*19%)	lei	48,15
	4. Valoarea facturii curente (4=1+3) (conform "Detalii factură")	lei	301,08
	5. Total în data emiterii facturii (factură restanță sau credit)	lei	0,00
	6. Total de plătit (5=4-5)	lei	301,08
	7. Consum energie activă	kWh	296
	8. Preț final factură	lei/kWh	0,98

Denumirea societății Enel Energie S.A. s-a modificat în PPC Energie S.A., iar denumirea societății Enel X România SRL s-a modificat în PPC Advanced Energy Services România SRL; companiile sunt acum parte a grupului PPC, lider în domeniul energiei în Europa de Sud-Est. Detalii pe [enel.ro](#).

Adresă loc. consum Strada Unirii [redacted] localitate CONSTANTA, județ Constanța, cod poștal [redacted]

Interval citire index contor Retele Electrice Dobrogea S.A.: 01.05.2024 - 28.05.2024
 Telefon deșanjamente: 0800 070 955

Cod Enel: [redacted] te contor [redacted] tip contor [redacted] nivel tensiune punct măsură: JT

Specificația	Perioadă factură	Unit.	Cond.	Valoare factură	Valoare index	Valoare index	Consum	Factor de penaliz.	Caracteristici	Nr. acț.	Consum (anul) în kWh
Energie activă	29.02.24-28.03.24	kWh	1	229741 activă	232600 subscrit	299	296	296	29	10,17	

Continutul paginilor studiului de caz este protejat de legile dreptului de autor, Copyright 2011 Toate drepturile sunt rezervate S.C. AMASS CONFORT SYSTEMS S.R.L.
 Continutul raportului, incluzand dar fara a se limita la text, desene sau modele, grafica, imagini si sunet nu poate fi reprodus, transferat, distribuit sau stocat fara permisiunea prealabila a SC AMASS CONFORT SYSTEMS SRL, cu exceptia cazurilor cand reproducerea sunt facute pentru uz strict personal sau acolo unde este altfel indicat. Orice abatere de la prevederile paragrafului de mai sus va fi tratata ca un caz de incalcare a dreptului de proprietate intelectuala.

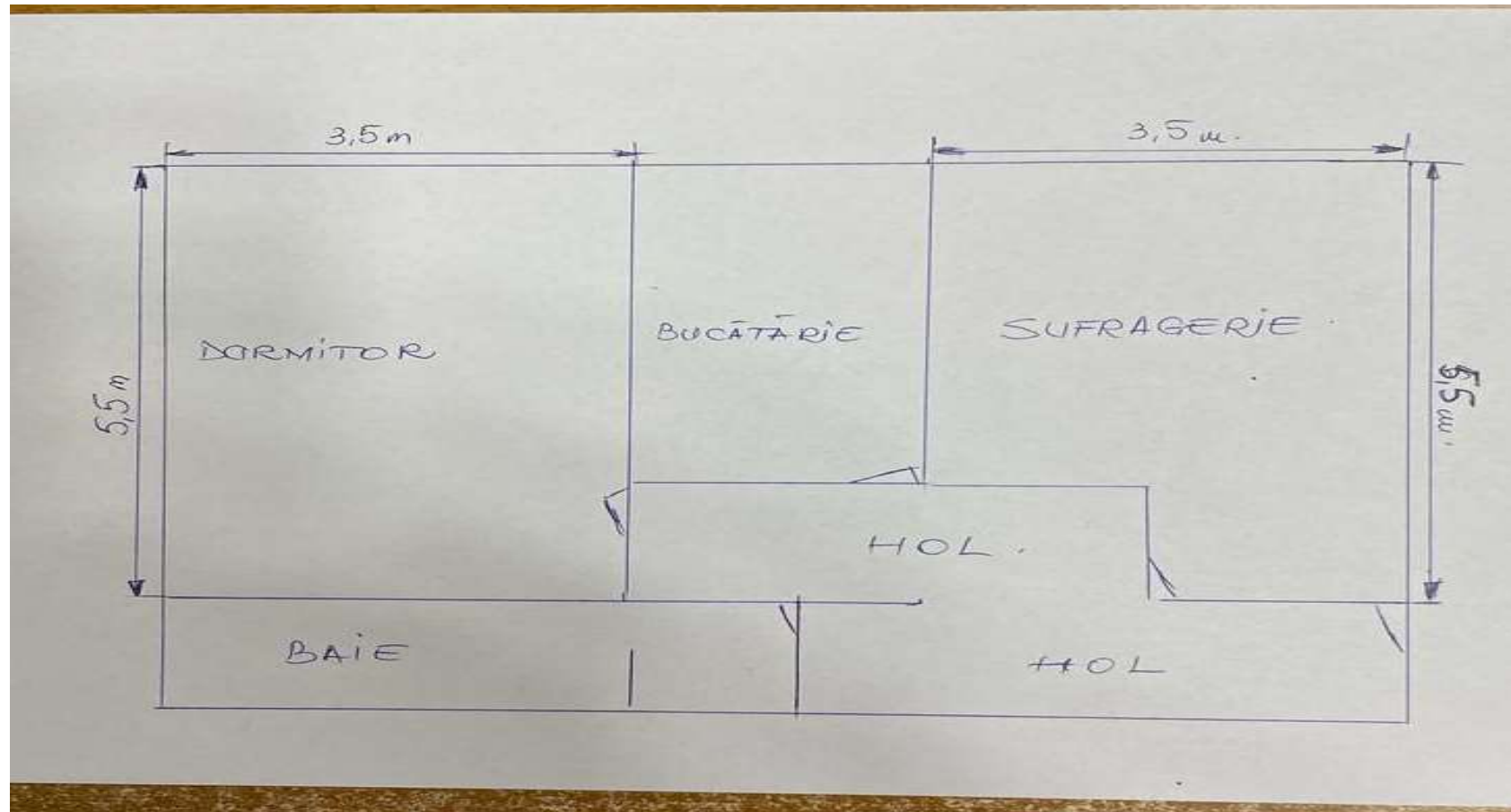

Continutul paginilor studiului de caz este protejat de legile dreptului de autor, Copywrite 2011 Toate drepturile sunt rezervate S.C. AMASS CONFORT SYSTEMS S.R.L.

Continutul raportului, incluzand dar fara a se limita la text, desene sau modele, grafica, imagini si sunet nu poate fi reprodus, transferat, distribuit sau stocat fara permisiunea prealabila a SC AMASS CONFORT SYSTEMS SRL, cu exceptia cazurilor cand reproducerile sunt facute pentru uz strict personal sau acolo unde este altfel indicat. Orice abatere de la prevederile paragrafului de mai sus va fi tratata ca un caz de incalcare a dreptului de proprietate intelectuala.